

QUADRO STRUTTURALE 1

Assetto insediativo

LEGENDA

- Confine provinciale
- Confine comunale
- Territorio urbanizzato
- Territorio urbanizzato (da strumenti urbanistici comunali)
- Principali centri storici
- Ambiti di accessibilità sostenibile (art. 20)
- Aree produttive di interesse sovracomunale (art. 28)
- Poli produttivi di interesse sovracomunale (art. 29)
- Stabilimenti a rischio di incidente rilevante (art. 31)
- Impianti tecnologici di rilevanza provinciale
- Aree per la localizzazione di attività ad elevata concentrazione di presenze (art. 32)
- Aree sottoposte ad Accordo di Programma
- Comuni interessati da Piano Territoriale Regionale d'Area (art. 21 L.R. 12/2005)

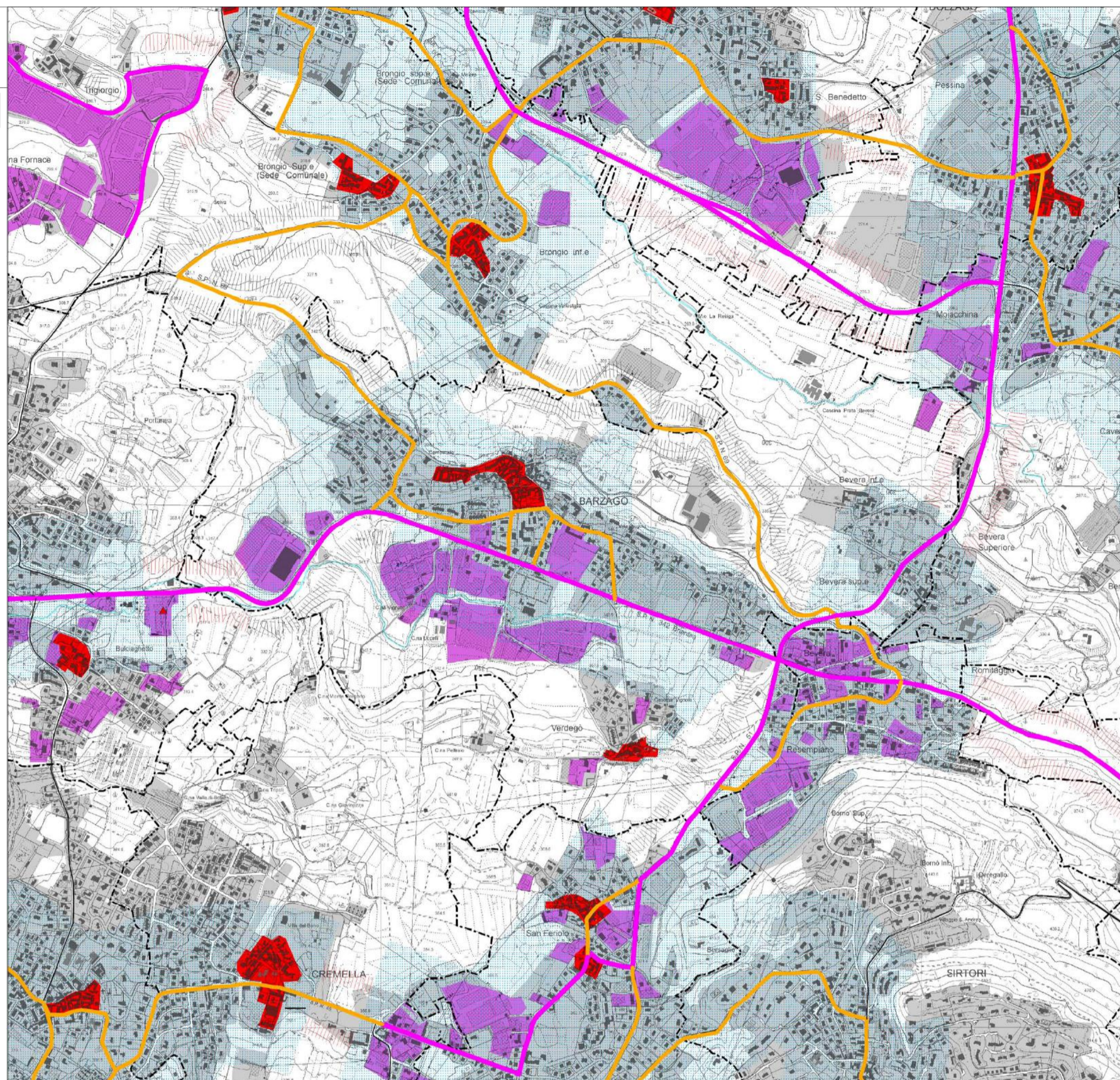

QUADRO STRUTTURALE 2

Valori paesistici e ambientali

LEGENDA

- Ambiti di prevalenza valore naturale (art. 51)
- Ambiti di prevalenza valore storico e culturale (art. 51)
- Siti archeologici o ambiti di valore archeologico
- Siti di interesse archeologico (fonte: Carta Archeologica della Lombardia)
- Sistemi dell'idrografia artificiale e relative opere d'arte
- Sistemi dell'organizzazione del paesaggio agrario tradizionale
- Sistemi della viabilità storica
- Sistemi dei centri e dei nuclei urbani di antica formazione (art. 50)
- Ambiti di prevalenza valore fruitivo e visivo - percettivo (art. 51)
- Sistemi delle aree protette

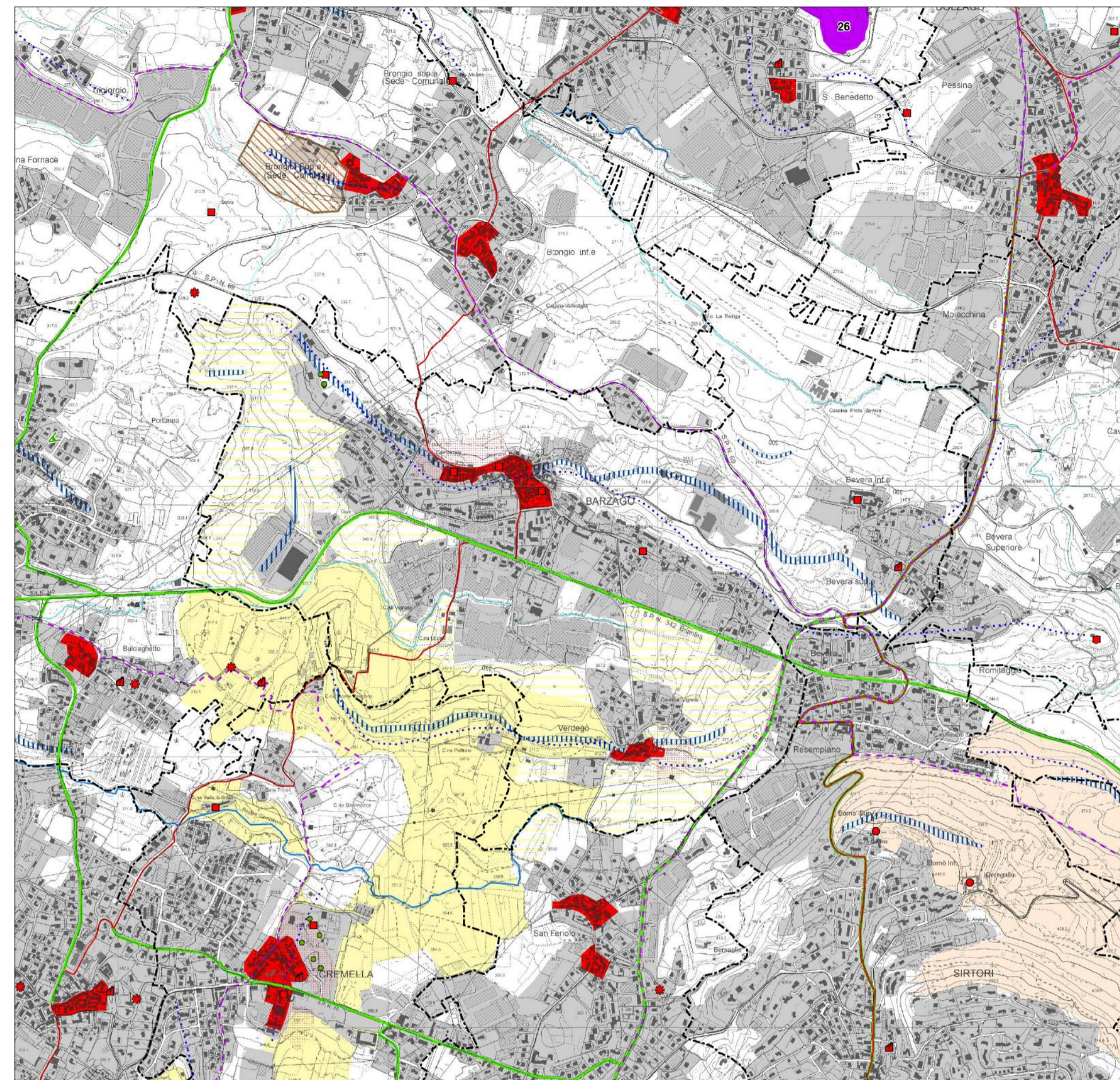

QUADRO STRUTTURALE 3

Sistema rurale paesistico ambientale

LEGENDA

- Ambiti destinati all'attività agricola di interesse strategico (art. 56)
- Ambiti di prevalenza valenza ambientale
- Ambiti paesaggistici di interesse sovracomunale
- Ambiti paesaggistici di interesse provinciale
- Ambiti paesaggistici di interesse per la continuità della rete verde
- Parchi Locali di Interesse Sovracomunale (PLIS) riconosciuti
- Parchi Regionali istituiti
- Monumenti naturali
- PLIS riconosciuti
- Parchi Regionali proposti
- Riserve naturali
- PLIS proposti

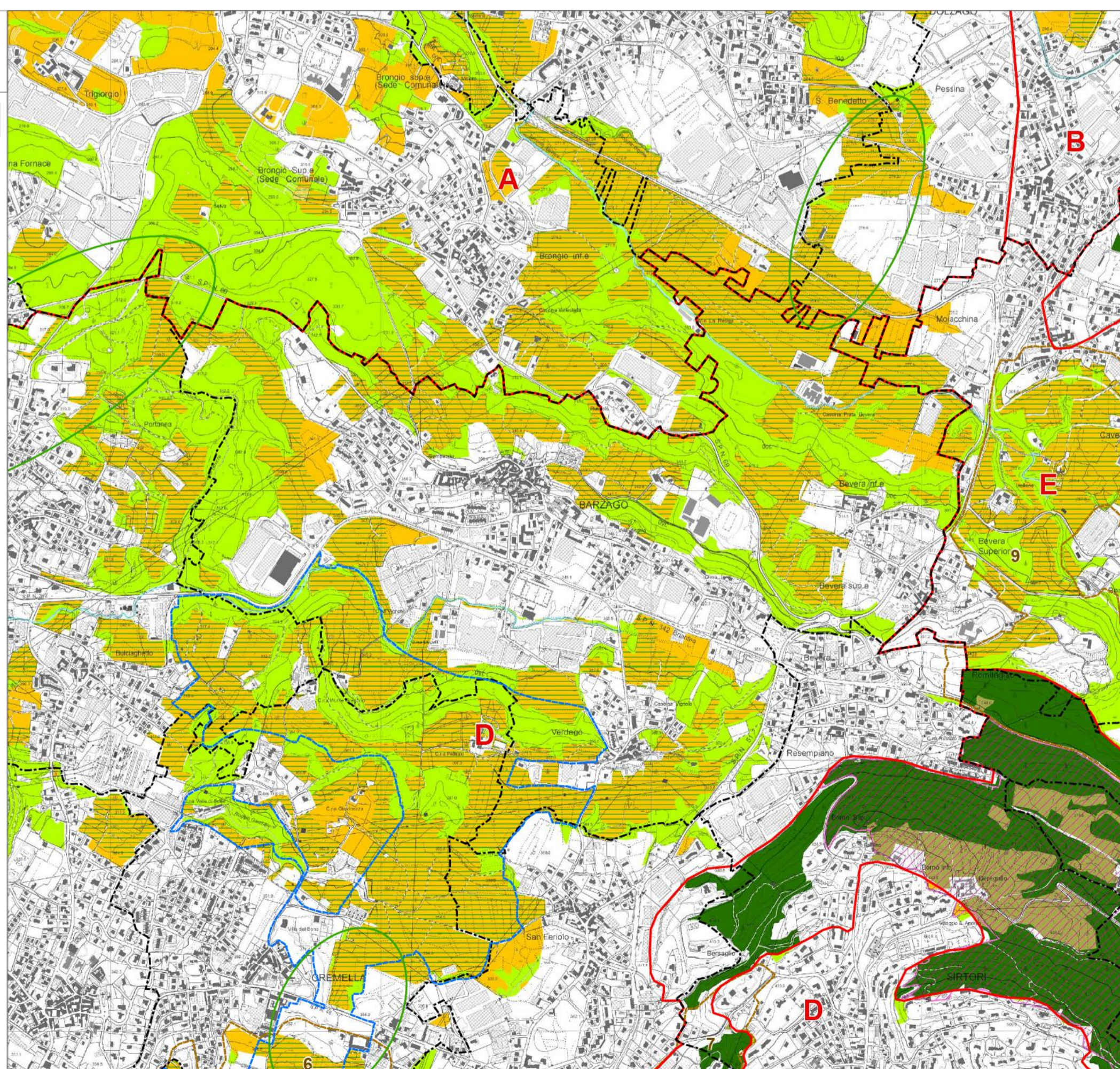

QUADRO STRATEGICO

Rete Ecologica Provinciale - progetto

LEGENDA

- Unità naturali acquatiche
- Elementi strutturali della REP (Rete Natura 2000 e aree tutelate)
- Elementi funzionali della REP (art. 61)
- Varchi
- Elementi di criticità per la REP (art. 61)

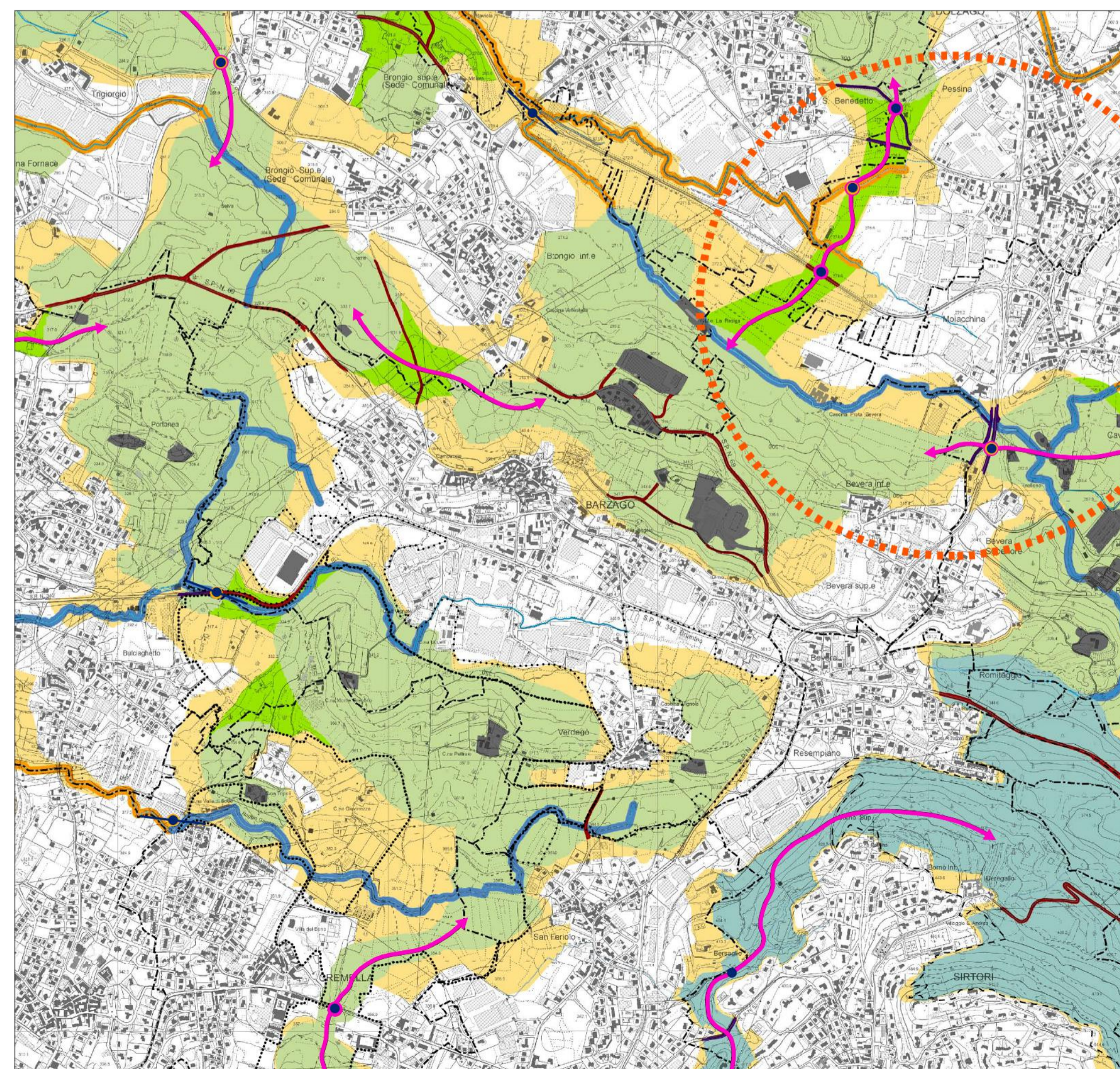

PTCP 2022 - ADEGUAMENTO ALLA L.R. N. 31714

SCEDA COMUNALE PER L'APPLICAZIONE DELLA RIDUZIONE DEL CONSUMO DI SUOLO



COMUNE DI BARZAGO
Provincia di LECCO



PIANO DI GOVERNO TERRITORIO

Variante Generale anno 2023

DOCUMENTO DI PIANO

Sindaco: Mirko CEROLI

Segretario: Dott. Valerio ESPOSITO
Gestione del Territorio: P.T. Diego COLOSIMO

Progettista: Arch. Luigi CONFALONIERI
via Del Milite, 39 B - 23891 BARZAGO (LC)
E-mail: arch.l.confalonieri@gmail.com

ESTENSORE V.A.S. - AGR. Claudio FEBELLI

PIANIFICAZIONE SOVRACOMUNALE
Estratto PTCP vigente

Data: Aprile 2023
Scala: 1:10.000

Agg.:
Elaborato: DdP 03

Adozione: Delibera di C.C. n. del
Parere di compatibilità con il P.T.C.P. Lecco.

Approvazione:
Pubblicazione BURL del n.